



Atelier de la Corneille

Association loi 1901

Brochure 2024-2025

Chers adhérents et futurs adhérents,

Voici le programme des disciplines de l'Atelier de la
Corneille pour la saison 2024-2025.

Nous vous souhaitons une excellente année
culturelle et sportive !

Cordialement,
L'équipe de l'Atelier de la Corneille.

Une association pour tous les âges

« L'Atelier de la Corneille à Wavrin,
Forme, détente, découverte du corps et des arts, des professeurs diplômés,
Pour petits et grands, dans une ambiance résolument conviviale. »

C'est par cette formule que l'Atelier de la Corneille résume la portée de ses objectifs.
Pionnière dans le domaine de l'animation culturelle à Wavrin, l'association créée en 1976
propose ses activités dans les Weppes à plus de 250 adhérents.



Atelier Gym Tonic

Cours variés, en musique, de gym pleine forme et renforcement musculaire, adaptés à tout public, animés par des professeurs diplômés. Accessoires : élastiques, gymball, ballons, bandes lestées, bâtons, fit'sticks, galettes d'équilibre... Effectif restreint, ambiance conviviale.

Professeur	Nicole DELHEM et Axelle LESPAGNARD	
Lieu	Studio Gym de l'Athénium (rue de Verdun)	
Horaires et Public	Adultes (à partir de 16 ans)	Lundi de 9h à 10h Mercredi de 18h30 à 19h30
Matériel et tenue	Tapis de gym et chaussures exclusivement dédiées à l'activité. Prévoir un certificat médical.	
Participation financière	Formule Forfait : 30 séances dans l'année à répartir à votre guise le lundi ou mercredi, 96 € pour les habitants de Wavrin, 101 € pour les extérieurs. Formule pour 2 cours par semaine, 128 € pour les habitants de Wavrin, 138 € pour les extérieurs.	
Reprise	lundi 16 septembre et mercredi 18 septembre 2024. (cours d'essai possible)	
Responsable	Mme Nathalie MARQUANT au 03 20 58 26 64 34 rue Gambetta 59136 WAVRIN	



Atelier de Théâtre

Initiation aux techniques théâtrales (exercices permettant de travailler l'expression corporelle, la maîtrise de soi, la voix, l'improvisation)

Professeur Caroline LUCHIER

Lieu Le Moulin (salle de spectacle rez-de-chaussée, rue Salengro)

Horaires et Public

Enfants de 2014-2015-2016	Jeudi de 17h à 18h15
Enfants de 2011-2012-2013	Jeudi de 18h15 à 19h30
Jeunes de 2007-2008-2009-2010	Jeudi de 19h30 à 20H45

Remarque Pour ces cours, le professeur a toute liberté pour constituer des groupes de niveau homogène ; **des changements d'horaires peuvent vous être proposés dans l'intérêt de l'enfant ou du jeune**

Participation financière

116 € pour habitants de Wavrin.
139 € pour les extérieurs

Reprise des cours jeudi 19 septembre 2024

Responsable Mme Catherine MARQUANT au 03 20 58 29 06
59 B rue Achille Pinteaux 59136 WAVRIN

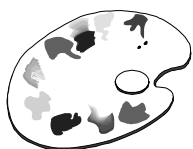

Atelier d'Arts Plastiques

Initiation et perfectionnement à la peinture à l'huile, acrylique, le pastel, l'aquarelle, le crayon gris, le fusain, le collage à travers différents sujets d'observation et d'imagination. Professeur diplômé des Beaux-Arts.

Professeur

Françoise MATON

Lieu

Le Moulin (salle de peinture, 2^{ème} étage, rue Salengro)

Horaires et Public

Enfants de 2015-2016	Mercredi de 14h à 15h30
Enfants de 2013-2014	Mercredi de 15h45 à 17h15
Enfants de 2011-2012	Mercredi de 17h30 à 19h

Jeunes de 2008-2009-2010	Mardi de 17h45 à 19h45
--------------------------	------------------------

Adultes et jeunes de 2007	Jeudi de 14h à 16h
	Vendredi de 14h à 16h
	Vendredi de 18h à 20h

Note

Pour les cours d'enfants et de jeunes, le professeur a toute liberté pour constituer des groupes de niveau homogène ; des changements d'horaires peuvent donc vous être proposés dans l'intérêt de l'enfant.

Matériel et tenue

Matériel fourni sauf pinceaux pour peinture à l'huile et acrylique pour les cours jeunes et adultes. Prévoir blouse pour travaux salissants.

Participation financière

	Habitants Wavrin	Habitants autres communes
Enfants	120 €	134€
Jeunes	138 €	150 €
Adultes (18ans et +)	190 €	205 €

Réduction famille : une réduction est accordée au 2^{ème} enfant/jeune inscrit en arts plastiques.

	Habitants Wavrin	Habitants autres communes
2 enfants	234 €	261 €
1 jeune et 1 enfant	252 €	277 €
2 jeunes	269 €	292 €

Reprise

A partir du mardi 17 septembre 2024

Responsables

Cours enfants/jeunes, Mme MARQUANT, 34 rue Gambetta 59136 WAVRIN 03 20 58 26 64	Cours Adultes, Mme CAUSSE, 24 bis rue Gustave Delory 59185 PROVIN carole.cau59@gmail.com
--	---



Atelier de Modelage

Initiation aux différentes techniques de modelage en argile (par ajout, retrait, colombin ou plaque). Réalisation de sculptures.

Cours animés par un intervenant diplômé des Beaux-Arts.

Intervenant	Jean Philippe MATON
Lieu	Le Moulin (rue Salengro, salle de peinture, 2 ^{ème} étage)
Horaires et Public	Adultes (à partir de 16 ans) Jeudi de 18h30 à 20H30 3 cycles de 5 séances sont proposés dans l'année
Calendrier	1 ^{er} cycle : 7 novembre au 5 décembre 2024 inclus 2 ^{ème} cycle : 9 janvier au 6 février 2025 inclus 3 ^{ème} cycle : 6 mars au 3 avril 2025 inclus
Participation financière	68 € pour un cycle de 5 séances de 2h avec matériel fourni
Note	Pour information et inscription, contacter Madame Nathalie MARQUANT. Les cours n'auront lieu que sous réserve d'un minimum d'inscrits.
Contact	Mme Nathalie MARQUANT 34 rue Gambetta 59136 WAVRIN 03 20 58 26 64 Ou atelierdelacorneille@gmail.com



Atelier d'Eveil Atelier d'Initiation à la Danse

Activité à la fois physique et artistique permettant à l'enfant de prendre conscience de son corps et de développer ses facultés d'expression, de perception et de communication, animée par un professeur diplômé d'Etat en Danse.

Professeur

Leïla LAMAALLEM

Lieu

Studio Danse, à l'Athénium (rue de Verdun)

**Horaires et
Public**

Enfants de 4, 5 et 6 ans

Mercredi de 15h15 à 16h

Enfants de 6, 7 et 8 ans

Mercredi de 14h15 à 15h15

(garçons et filles)

Pour les 6 ans, des changements de groupe pourront être proposés dans l'intérêt de l'enfant

Tenue

collant sans pied (ou legging) ou justaucorps et chaussettes.

**Participation
financière**

96 € pour les enfants de Wavrin.

104 € pour les enfants des autres communes.

Réduction famille : une réduction est accordée au 2^{ème} enfant inscrit en danse, soit 2 enfants 187 € (Wavrin) et 202€ (extérieurs)

**Reprise des
cours**

mercredi 18 septembre 2024

Responsable

Mme HUIZINGA au 03 20 58 86 77,
5 bis rue des Moulins 59136 WAVRIN



Atelier yoga

Postures, contrôle du souffle, relaxation consciente et écoute intérieure pour garder et retrouver un corps en bonne santé, pour atteindre la maîtrise du corps et de l'esprit.

Professeur

Danielle BUYSSCHAERT

Lieu

Maison de l'Olivier (rue du Vert Touquet)

**Horaires et
Public**

Adultes (à partir de 16 ans)

Lundi de 18h15 à 19h15

Lundi de 19h30 à 20h30

**Matériel et
tenue**

Un tapis de sol, une couverture ou un duvet. Prévoir un certificat médical.

**Participation
financière**

147 € pour les habitants de Wavrin.

162 € pour les habitants des autres communes.

**Reprise des
cours**

lundi 16 septembre 2024

Responsable

Mme HUIZINGA au 03 20 58 86 77

5 bis rue des Moulins 59136 WAVRIN

Inscriptions

- Les inscriptions se font **uniquement** par correspondance, à l'aide des talons à retourner **le plus rapidement possible** au responsable de l'activité concernée (voir nom et adresse dans la page concernée de la brochure).
- **Attention**, places limitées et traitées par ordre d'arrivée.
- Les adhérents de l'année précédente ne sont pas prioritaires.
- L'Association ne vous contactera que :
 - si le cours est complet
 - si les horaires doivent être modifiés
 - si le nombre d'inscrits est insuffisant.
- Les cotisations sont forfaitaires et payables à l'inscription (possibilité d'établir 2 chèques datés de septembre avec encaissement en octobre et décembre).

Informations générales

- Tous nos cours sont à effectifs restreints et dispensés par des **professeurs diplômés** dans leur discipline respective. Ces cours n'auront lieu que sous réserve d'un minimum d'inscrits.
- Les cours n'auront pas lieu pendant les vacances scolaires et se termineront courant juin.
- En cas d'annulation de cours (absence du professeur, salle indisponible...), l'Association prévendra par **affichage** sur la porte des bâtiments (et dans la mesure du possible, par **texto ou mail**).

Consignes

- Pour les cours d'enfants, les parents doivent s'assurer de la présence effective du professeur dans la salle de cours, avant de laisser pénétrer leur(s) enfant(s).
- Les adhérents et parents s'engagent à respecter les horaires de début et fin de cours.
- L'Association n'assume aucune responsabilité en dehors des heures et des salles où se déroule l'activité (salle de peinture, salle de spectacles et salle de danse).

Talon d'inscription 2024-2025



Nom et prénom :	Date de naissance :
Téléphones portable et fixe:	
Email : (<i>très lisible svp</i>)	
Adresse :	
S'inscrit au cours de :	Jour et horaire :
Je règle la somme de :	(chèque joint à l'ordre de l'Atelier de la Corneille)
Optionnel, je joins une ou deux enveloppes timbrée(s) à mon inscription :	
<input type="checkbox"/> Pour recevoir une attestation d'inscription par courrier	
<input type="checkbox"/> Pour recevoir la prochaine brochure par courrier	
Cours recevant des mineurs, veuillez signer ci-dessous. « J'ai pris connaissance des consignes relatives à la sécurité de mon enfant (absence des professeurs, responsabilité de l'association, etc.) et je m'engage à les respecter ».	
(Signature)	